มารยาทในห้องสมุด
๐๐๐ เบ็ดเตล็ด
๑๐๐ สังคมศาสตร์
๑๐๐ ปรัชญา
๒๐๐ ศาสนา

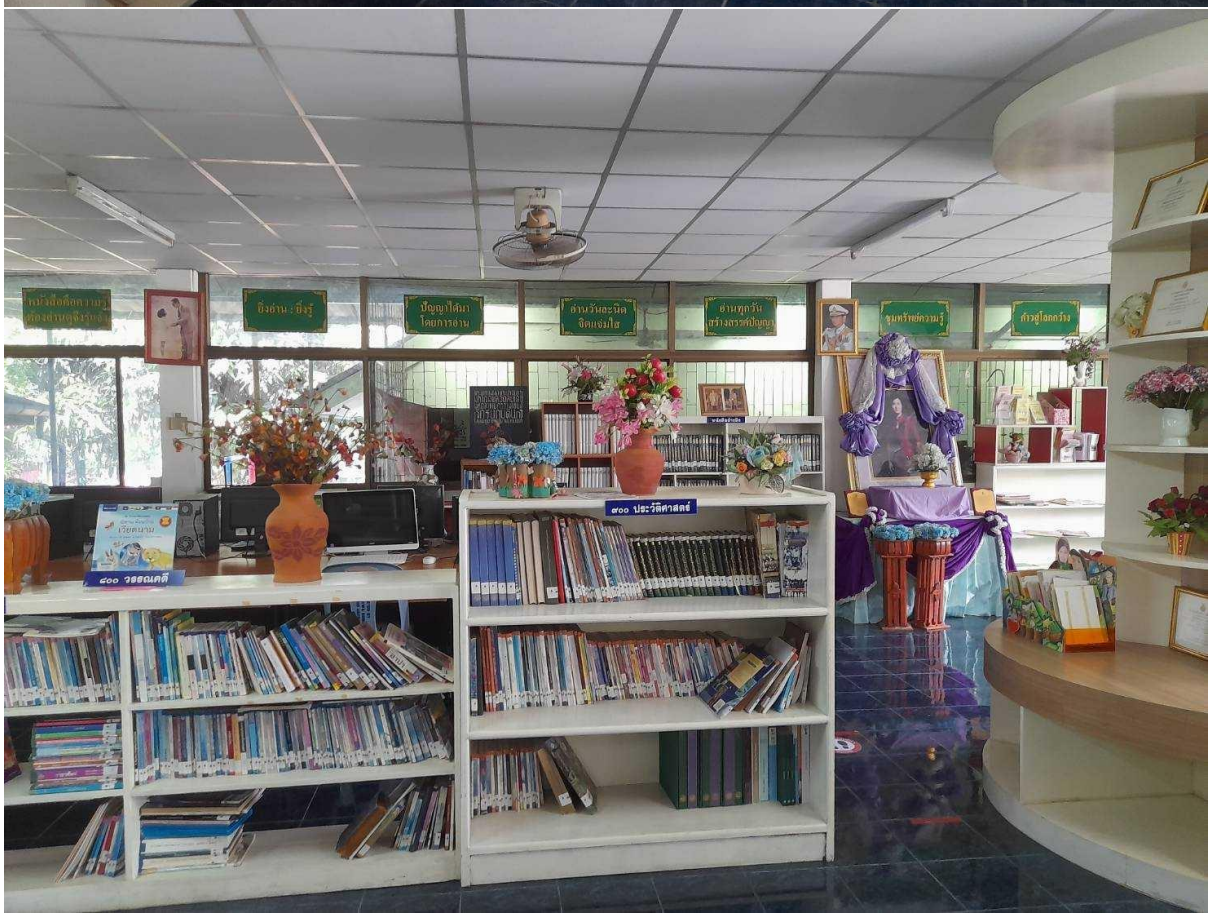
ยิ่งอ่าน : ยิ่งรู้
ปัญญาได้มา โดยการอ่าน
อ่านวันละนิด จิตแจ่มใส
อ่านทุกวัน สร้างวาสนาปัญญา
ชมทรัพยากรมนุษย์
ก้าวสู่โลกกว้าง
๓๐๐ ประวัติศาสตร์
๔๐๐ วรรณคดี

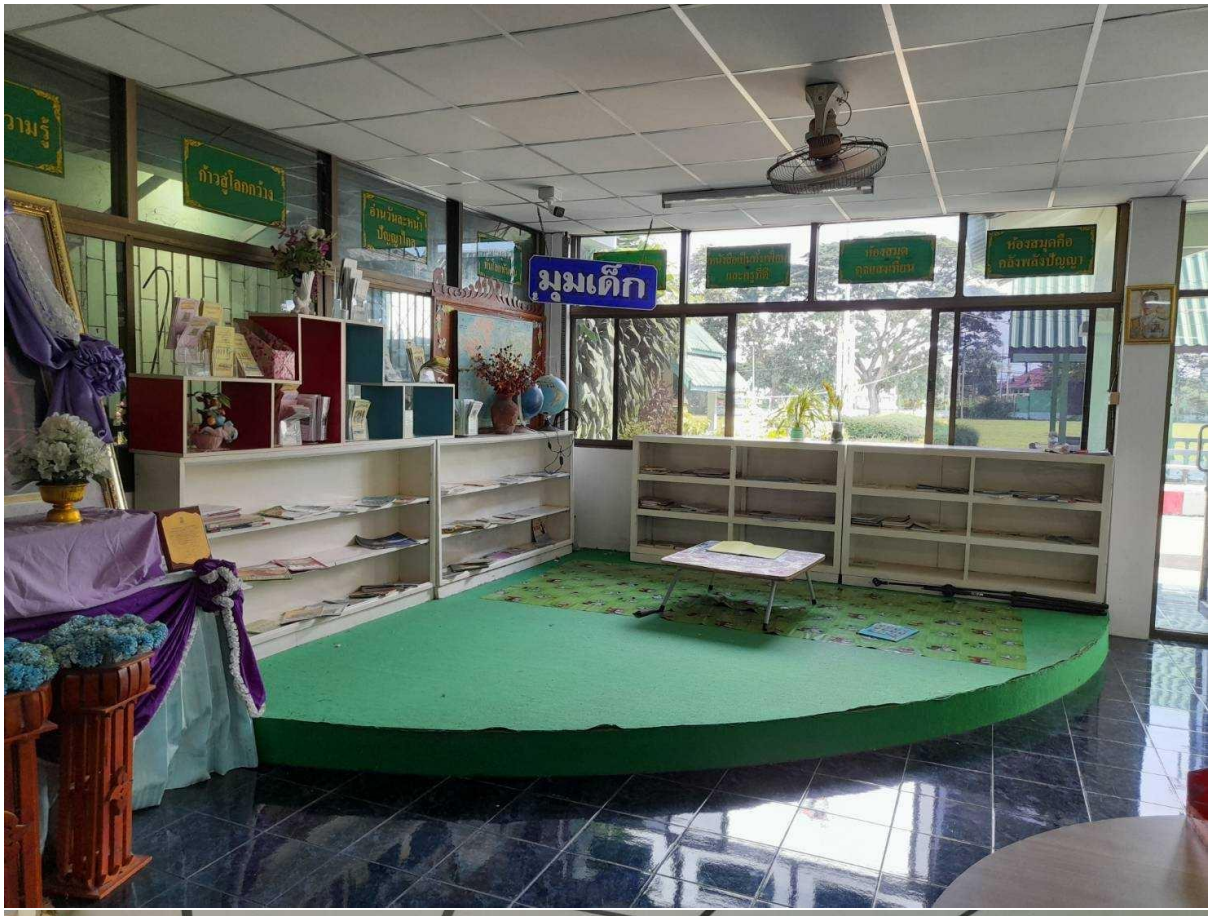
มุมเด็ก
ก้าวสู่โลกกว้าง
ห้องสมุดคือคลังพลังปัญญา

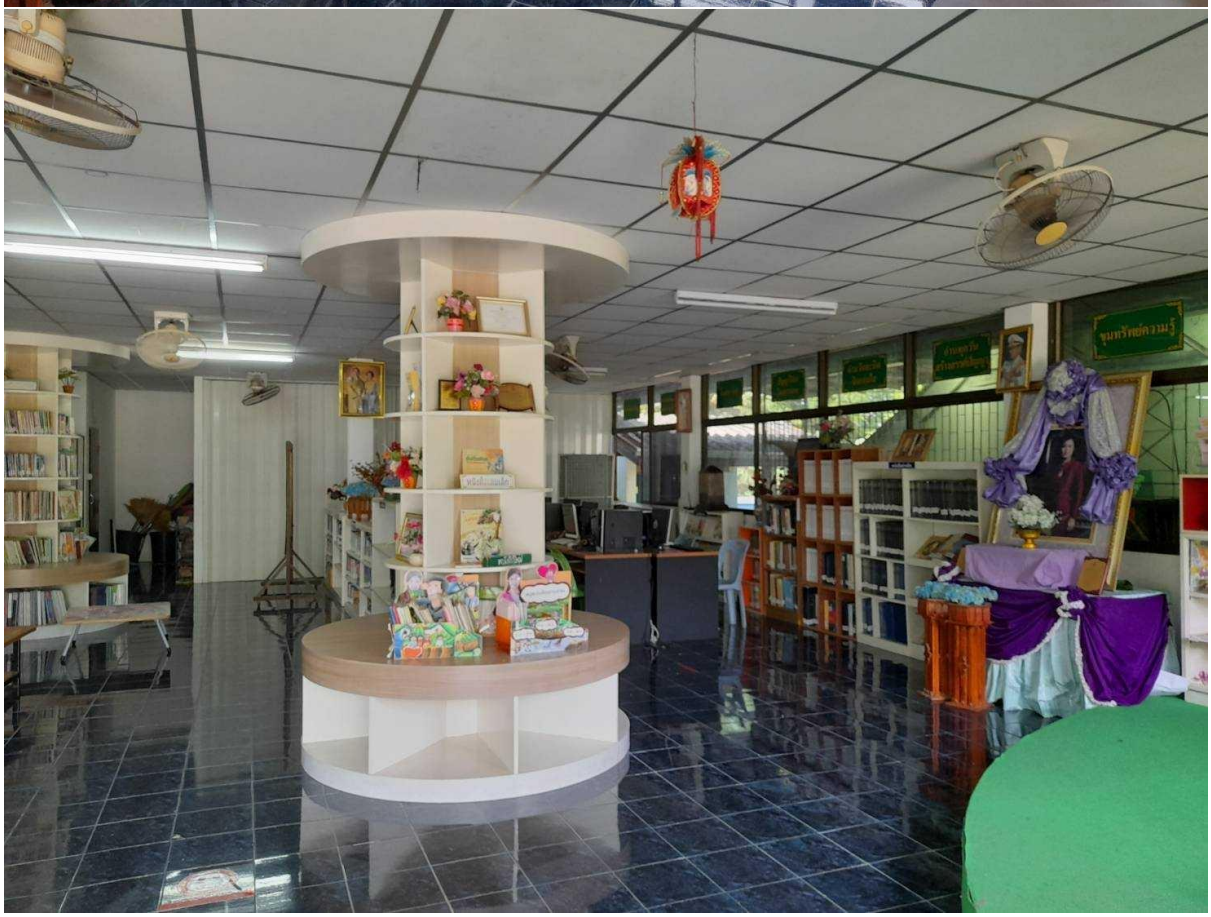

ทรงพระเจริญยิ่งยืน
ด้วยเกล้าด้วย
ประชุมพรรณนิพนธ์
ทรงประชุม
จัดนิทัศ นิทัศการศึกษา